



**REPÚBLICA FEDERATIVA DO BRASIL**  
**GOVERNO FEDERAL**

Estado de Mato Grosso do Sul

Secretaria de Estado de Justiça e Segurança Pública



Nome / Name

**MARIA AUXILIADORA MATIAS DA SILVA**

Nome Social / Social Name

Registro Geral - CPF / Personal Number

**036.569.411-81**

Sexo / Sex

**F**

Data de Nascimento / Date of Birth

**30/12/1966**

Nacionalidade / Nationality

**BRA**

Naturalidade / Place of Birth

**ARARIPINA - PE**

Validade / Expiry

**17 / 06 / 2034**

Assinatura do Titular / Cardholder's Signature

**CARTEIRA DE IDENTIDADE**

Filiação / Filiation

MARIA CLAUDENÔRA DA CONCEIÇÃO

VALDEMAR MATIAS DA SILVA

Orgão Expedidor / Card Issuer

INSTITUTO DE IDENTIFICAÇÃO GONÇALO PEREIRA

Local / Place of Issue

CAMPO GRANDE/MS

Emissão / Issue

17 / 06 / 2024



P1052

Assinatura do Condutor / Card Issuer Signature  
Daniel Ferreira de Freitas  
PERITO/FATIOSCOPISTA

IGB

VALIDA EM TODO O TERRITÓRIO NACIONAL

LEI Nº 7.116 DE 29 DE AGOSTO DE 1983



MINISTÉRIO DA FAZENDA  
Secretaria da Receita Federal

# CPF

**Cadastro de Pessoas Físicas**

**Número de Inscrição**

**036.569.411-81**

**Nome**

**MARIA AUXILIADORA MATIAS DA SILVA**

**Nascimento**

**30/12/1966**



DANF3E - DOCUMENTO AUXILIAR DA NOTA FISCAL  
DE ENERGIA ELÉTRICA ELETRÔNICA



ENERGISA MATO GROSSO DO SUL - DISTR. DE ENERGIA S.A.  
Av. Gury Marques, 8000  
Campo Grande/MS - CEP 79072-900  
CNPJ 16.413.826/0001-60 Insc. Est. 28.105.553-0

- Tarifa Social de Energia Elétrica - TSEE foi criada pela Lei nº 10.438 de 26 de abril de 2002.

Classificação: MTC - CONVENCIONAL BARRA TENSA Tipo de Fornecimento: MONOFÁSICO  
RESIDENCIAL / BAIXA RENDA

TENSÃO NOMINAL EM VOLTS 127 Disp: 127 Lim. max:

MARIA AUXILIADORA MATIAS DA SILVA

RUA PROJETADA, 20 / 04 037 09 741077 - VILA NOVA  
RIO VERDE DE MATO GROSSO / MS CEP. 79480000 (AG: 37)  
ROTEIRO: 1 - 37 - 20 - 2890

CPF/CNPJ/RANI: 03X.XXX/XXX-81

CÓDIGO DO CLIENTE

10/937223-6

CÓDIGO DA INSTALAÇÃO

N5220312185

REF: MÊS / ANO  
Mai / 2025

VENCIMENTO  
09/05/2025

TOTAL A PAGAR  
R\$ 43,76



NOTA FISCAL Nº 027653063 - SÉRIE 001  
DATA EMISSÃO/APRESENTAÇÃO: 02/05/25  
Consulte pela Chave de Acesso em:  
<https://www.dfe.ms.gov.br/inf3e/consulta>

Chave de Acesso  
5025 0515 4138 2600 0150 6600 1027 6530 6320 4637 5803

EMITIDO EM CONTINGÊNCIA  
Pendente de autorização

Encargo de Uso do Sistema de Distribuição (Ref: 3 - 2025) R\$ 16,84

- Sua unidade foi faturada como Baixa Renda, tendo um desconto de R\$ 27,77  
- Reajuste tarifário médio 1,33%, a partir de 08/04/25, conforme REHNº 3.441/ANEEL

Datas de Leituras Leitura Anterior 01/04/25 Leitura Atual 02/05/25 Nº Dias 31 Próxima Leitura 02/06/2025

ITENS DA FATURA	Unid.	Quant.	Preço unit. tributos (R\$)	Valor Total (R\$)	PIS/ Cofins (R\$)	Base Calc. ICMS (R\$)	Aliq. ICMS (%)	ICMS (R\$)	Tarifa unit. (R\$)
Consumo até 30kWh-BR	KWH	30	0,337540	10,12	0,47	10,12	17	1,72	0,264260
Consumo - 31 a 100kWh-BR	KWH	43	0,578600	24,88	1,17	24,88	17	4,23	0,453060
Adic. B. Anarela			0,06	0,06	0,00	0,06	17	0,01	
Subsidio				8,47	1,67	35,47	17	6,03	
LANÇAMENTOS E SERVIÇOS									
JUROS DE MORA 04/2025				0,11	0,00	0,00	0	0,00	
MULTA 04/2025				0,75	0,00	0,00	0	0,00	
REVALORIZAÇÃO MONETARIA 04/2025				0,14	0,00	0,00	0	0,00	
Devolução Subsidio				27,77	0,00	0,00	0	0,00	
TOTAL:				43,76	3,31	70,53		11,99	

CONSUMO / kWh



Tributo	Base de Cálculo (R\$)	Alíquota (%)	Valor (R\$)
PIS/PASEP	58,52	1,27	0,59
COFINS	58,52	7,50	4,39
ICMS	70,53	17,00	11,99

EMITIDO EM CONTINGÊNCIA  
Pendente de autorização

RESERVADO AO FISCO

Medidor: N5220312185 Grandezas: Postos horários: Leituras: Leituras Anterior: Leituras Atual: Const. Medidor: Consumo kWh

Situação de Débitos

CADASTRE SUA FATURA EM DÉBITO AUTOMÁTICO UTILIZANDO O CÓDIGO: 00009372236

#ZebraZ020-2025F





Ministério do Desenvolvimento e Assistência Social, Família e Combate à Fome  
Secretaria de Avaliação, Gestão da Informação e Cadastro Único

## Comprovante de cadastro

**Sua família está cadastrada no Cadastro Único para Programas Sociais do Governo Federal!**

### Dados da família

Código familiar	Data de cadastro	Última atualização	Limite para atualização
200100874	26/06/2002	08/01/2025	08/01/2027
Cadastro atualizado	Faixa de renda familiar total	Faixa de renda familiar por pessoa (per capita)	
SIM	Até meio salário mínimo	Até R\$ 105,00	

### Município de cadastramento

RIO VERDE DE MATO GROSSO/MS

### Endereço

VILA NOVA - RUA PROJETADA F 20, CASA - CEP: 79480000

### Integrantes da família

Nome	CPF	Data de nascimento	NIS, PIS ou PASEP	Estado cadastral	Parentesco com o RF
MARIA AUXILIADORA MATIAS DA SILVA	036.569.411-81	30/12/1966	16381488272	Cadastrado	Pessoa Responsável pela Unidade Familiar - RF

### Autenticidade

A autenticidade poderá ser confirmada informando  
**a chave de segurança** no site do Ministério do  
Desenvolvimento e Assistência Social, Família e Combate  
à Fome

<https://cadunico.dataprev.gov.br/#/validacao-comprovante>

Chave de segurança  
**yfiF.KJJB.52Kc.lhyl**

Consulta realizada em **23/07/2025** às **08:36:02**



# CESSÃO DE USO POR COMODATO

**JOSÉ DE OLIVEIRA SANTOS**, Prefeito municipal de Rio Verde de Mato Grosso-MS., no uso de suas atribuições legais, concede na modalidade de "COMODATO".

Ao Sr (a) **MARIA AUXILIADORA MATIAS DA SILVA**.....  
.....

portador da Cédula de Identidade RG nº **000630721 MS**, inscrito no CPF nº **000.000.000. -00**

residente e domiciliado nesta cidade de Rio Verde de Mato Grosso-MS., o uso do lote nº **05** quadra nº **06**

com **213,4M2**.....m2, com as seguinte confrontações: Pela frente com **RUA PROJETADA F**

.....lado direito com **LOTE 03 COM 21,90**....., lado esquerdo

com **LOTE 03 e 04 COM 21,00 M2**.....**LOTE 06 COM 13,10 M2**.....  
.....; pelos fundos com.....localizado na

Vila **LOTEAM VILA NOVA**.....nesta cidade, de propriedade do município, pelo prazo de **05 (CINCO)**

**ANOS**  
(.....) anos, devendo o (a) **COMODATÁRIO** (a) obedecer o disposto nos artigos 1251, 1252, 1253 e 1254 do Código Civil Brasileiro.

Rio Verde de Mato Grosso-MS., **28** de **JANEIRO** de 1997.

**JOSÉ DE OLIVEIRA SANTOS**  
Prefeito Municipal

**O COMODATÁRIO** (a), declara que recebeu o imóvel acima descrito, comprometendo-se ao mesmo tempo observar e fazer observar o disposto nos artigos mencionados

**Maria Auxiliadora**

**COMODATÁRIO (a)**

**TESTEMUNHAS:**

1:..... 2:.....



Proc. 2145  
 De Voto: 03

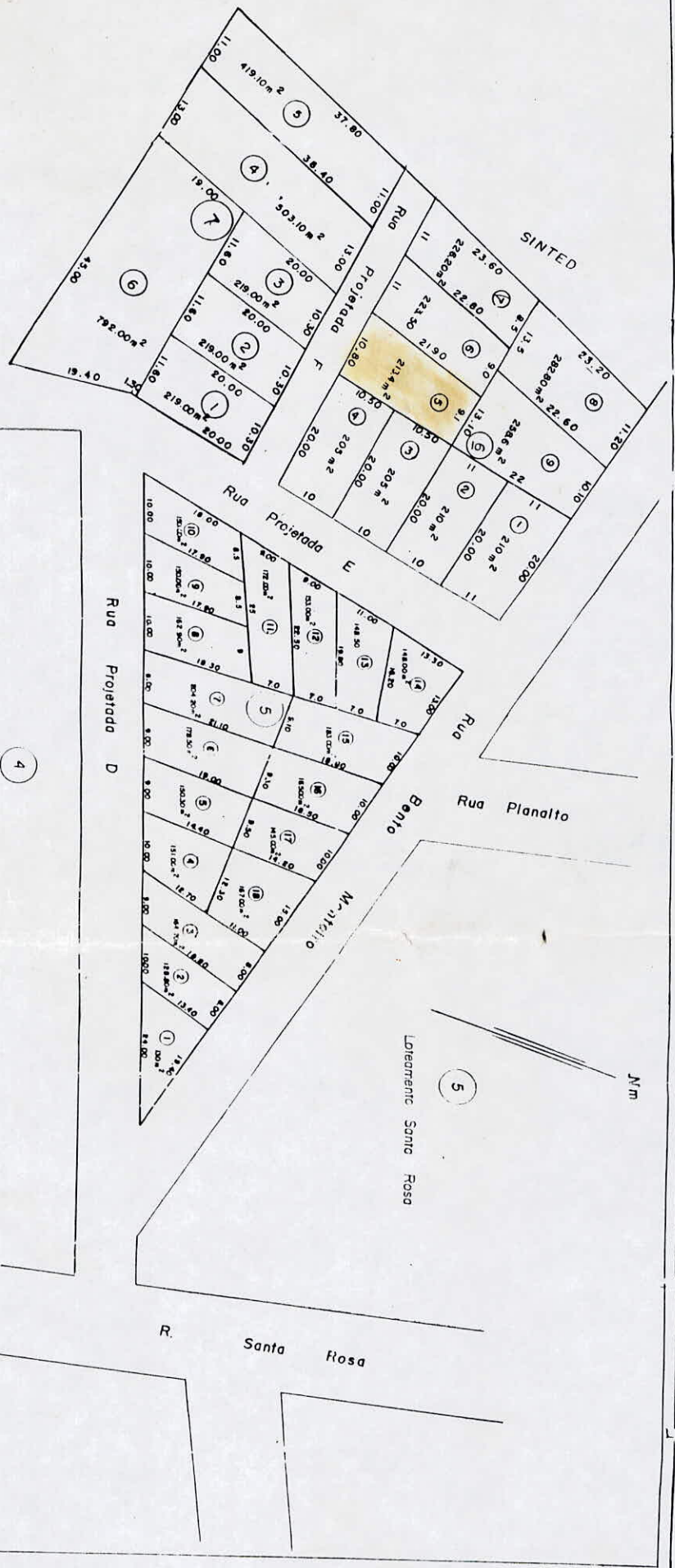

Loteamento Vila Nova

Loteamento Santa Rosa

Quadra 5, Loteamento "VILA NOVA"  
 " 6 " " "

proc. 2.345
fls. 01 Visto: <i>g</i>

MARIA AUXILIADORA MATIAS DA SILVA, brasileira, casada, residente e domiciliada à Rua Barra Verde, nº 105, no Bairro Barra Verde, portadora do RG nº 000630721 SSP/MS, vem mui respeitosamente, requerer junto a Prefeitura Municipal, um Título Cessão de Uso por Comodato, do Lote 05, do Loteamento da Vila Nova, em Rio Verde de Mato Grosso - MS.

Nestes termos  
Pede Deferimento

Rio Verde de Mato Grosso-MS., 03 de agosto de 1.999.

*Maria Auxiliadora Matias da Silva*  
**MARIA AUXILIADORA MATIAS DA SILVA**

PROTOCOLO

03. 08. 99

*g*





Estado de Mato Grosso do Sul

Prefeitura Municipal de Rio Verde de Mato Grosso

PROCESSO Nº 2.145 / 99

RUBRICA 91 FLS. 04

AO SECRETARIO DE FINANÇAS E PLANEJAMENTO PARA CONHECIMENTO.

RIO VERDE DE MT/MS, 03.08.1999.

AO NÚCLEO DE CADASTRO E TRIBUTAÇÃO PARA AS DEVIDAS PROVIDÊNCIAS.

RIO VERDE DE MT/MS, 03.08.1999

*Antonio Catanante Filho*

Sec. Mun. de Administração,  
Finanças e Planejamento

## PROCURAÇÃO "AD JUDICIA"

### OUTORGANTE:

NOME: MARIA AUXILIADORA MATIAS DA SILVA	
NACIONALIDADE: BRASILEIRA	
ESTADO CIVIL: SOLTEIRA	
PROFISSÃO: DO LAR	
RG:000, SESP/MS	CPF: 036.569.411-81
ENDEREÇO: RUA PROJETADA F, Nº20, RIO VERDE/MS	
TELEFONE: (67)99824-9708	

**OUTORGADAS:** **ANA PAULA LEÃO** regularmente inscrita na Ordem dos Advogados do Brasil - Seção do Mato Grosso do Sul sob o nº 20.698 e **KARLA DANIELLE DE ALBUQUERQUE ARRUDA** regularmente inscrita na Ordem dos Advogados do Brasil – Seção do Mato Grosso do Sul sob o nº 12.247.

**PODERES:** Concedendo-lhes amplos poderes, inerentes ao bom e fiel cumprimento deste mandato para o foro em geral, com cláusula "Ad Judicia", atuar em qualquer juízo, instância ou tribunal, podendo propor contra quem de direito as ações competentes e defende-las nas contrárias, seguindo umas e outas, até decisão final, valendo-se de recursos legais, conforme estabelecido no artigo 105 do Código de Processo Civil, conferindo-lhes ainda os especiais poderes para receber intimações, confessar, reconhecer a procedência do pedido, transigir, desistir, renunciar ao direito sobre o qual se funda a ação, receber valores e/ou levantar Requisição de Pequeno Valor e/ou Alvarás, dar quitação, firmar compromisso, pedir gratuidade da justiça, solicitar documentos e/ou cópias, solicitar cópia e acompanhar processos administrativos em qualquer repartição pública, agindo em conjunto ou separadamente, podendo ainda substabelecer a outrem, com ou sem reservas de iguais poderes, dando tudo por bom, firme e valioso, para o especial fim de promover a regularização do(s) imóvel(eis) em nome do outorgante, através do Programa Lar Legal.

Rio Verde - MS, 23

NNN de julho de 2025

### OUTORGANTE

MARIA AUXILIADORA MATIAS DA SILVA



## DECLARAÇÃO DE HIPOSSUFICIÊNCIA

### DECLARANTE:

NOME: MARIA AUXILIADORA MATIAS DA SILVA	
NACIONALIDADE: BRASILEIRA	
ESTADO CIVIL: SOLTEIRA	
PROFISSÃO: DO LAR	
RG:000, SESP/MS	CPF: 036.569.411-81
ENDEREÇO: RUA PROJETADA F, Nº20, RIO VERDE/MS	
TELEFONE: (67)99824-9708	

DECLARO, para os devidos fins de direito e sob as penas da lei, que minha renda familiar é de até 05 (cinco) salários mínimos, conforme art. 2º do Provimento 488/2020 do Lar Legal e que não tenho condições de arcar com as despesas inerentes ao presente processo, sem prejuízo do meu sustento e de minha família, necessitando, portanto, da Gratuidade da Justiça, nos termos do art. 5º, inciso LXXIV da Constituição Federal, Lei nº 1.060/1950 (Estabelece normas para concessão de assistência judiciária aos necessitados), art. 98 e seguintes da Lei nº 13.105/2015 (Código de Processo Civil), art. 13, inciso I e §1 da lei nº 13.465/2017 (Lei de Regularização Fundiária).

Rio Verde - MS, 23 de julho de 2025

### DECLARANTE

MARIA AUXILIADORA MATIAS DA SILVA

